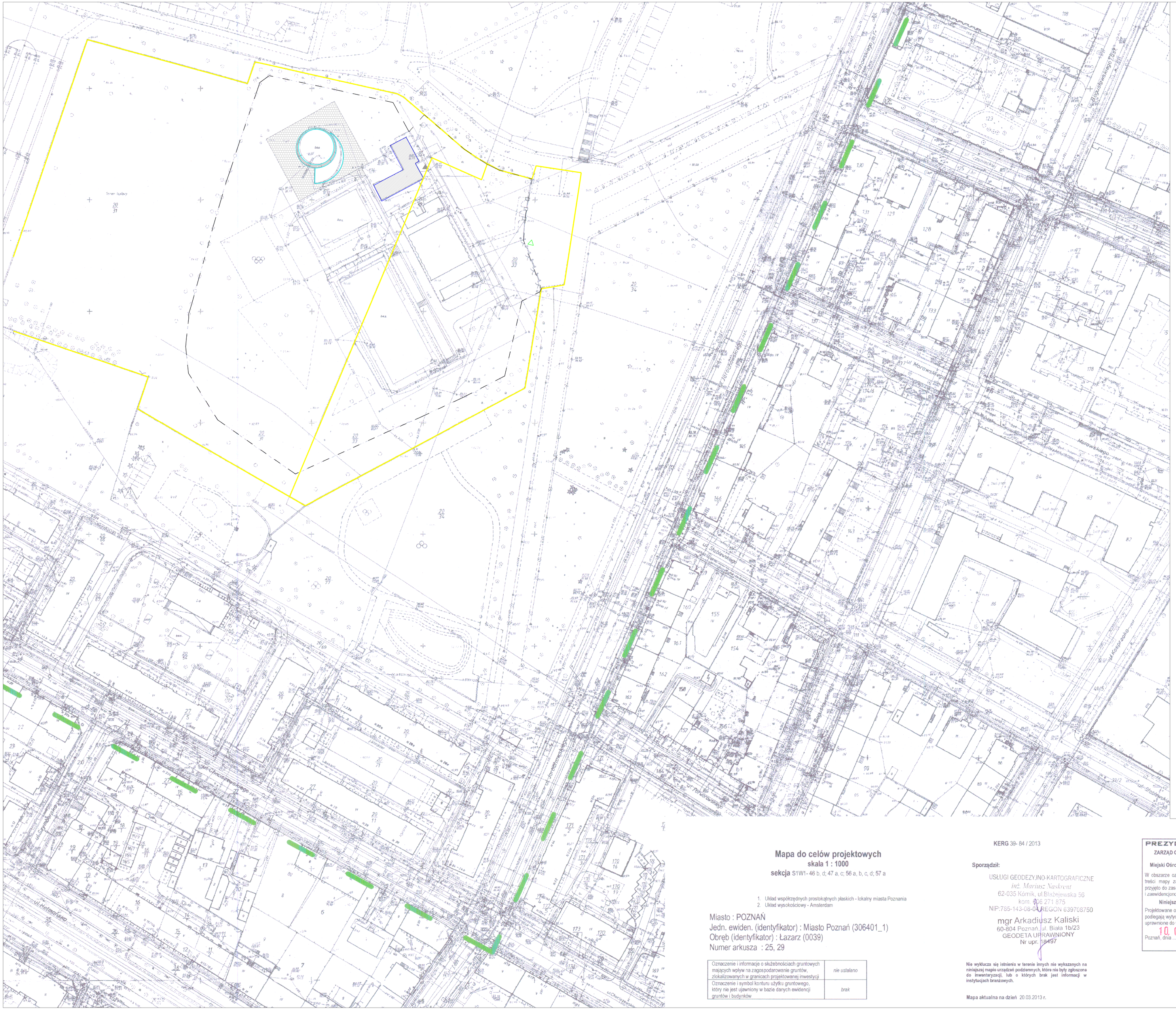

LEGENDA :

- GRANICA DZIAŁKI
- OGRODZENIE ISTNIEJĄCE
- ISTNIEJĄCY WJAZD GŁÓWNY NA DZIAŁKĘ
- WEJŚCIA DO BUDYNKU
- BUDYNEK TECHNICZNY - PRZEBUDOWA
- BASEN DO PRZEBUDOWY
- NAWIERZCHNIA UTWARDZONA DO WYMIANY

UWAGA!
1. WYMIARY SPRAWDZIĆ NA BUDOWIE.

BIURO PROJEKTÓW	APA ARCHES SP. Z O.O. SP.K. UL. JAROCHOWSKA 5/2/3, 60-151 POZNAŃ tel./fax: 061 8621 345
INWESTOR	POSIR ul. CHRYSKOWSKIEGO 34 61-553 POZNAŃ
INWESTYCJA	PROJEKT REMONTU ORAZ PRZEBUDOWY PŁYWALNI OTWARTEJ W PARKU KASPROWICZA W POZNANIU. ETAP I - REMONT BRODZIKA ORAZ PRZEBUDOWA BUDYNKU TECHNICZNEGO WRAZ Z NIEZBĘDNĄ INFRASTRUKTURĄ
ADRES OBIEKTU	UL. JAROCHOWSKIEGO 5 i 5A, POZNAŃ
NR DZIAŁKI	część działek 20/31, 20/33; obręb Łazarz ark.29
BRANŻA OPRACOWANIA	ARCHITEKTURA
FAZA DOKUMENTACJI	INWENTARYZACJA
TEMAT RYSUNKU	PZT ROZBIÓRKI
SKALA	1 : 500
DATA	2016.10
NR RYSUNKU	I01
	IMIĘ I NAZWISKO
	UPRAWNIENIA I PODPISY
PROJEKTANT	mgr inż. arch. MAGDALENA JAROCHOWSKA
	NR UPR 7131 / 13 / P / 2004
SPRAWDZAJĄCY	mgr inż. arch. JAROSŁAW BAJER
	NR UPR 7131 / 52 / P / 2001
ASYSTENT PROJEKTANTA	mgr inż. arch. OSCAR KOTOWSKA

ROZPOWSZECHNIANIE I REPRODUKCJA TEGO DOKUMENTU I WYKORZYSTYWANIE NIEZGODNE Z UMOWĄ I PRZEZ OSOBY NIEUPRAWNIONE JEST ZABRONIONE. BEZ AUTORYZOWANEJ ZGODY PROJEKTANTA, WSZYSTKIE PRAWA DO TEGO DOKUMENTU SĄ ZASTRZEŻONE.

Mapa do celów projektowych

skala 1 : 1000

sekcja S1W1- 46 b, d; 47 a, c; 56 a, b, c, d; 57 a

1. Układ współrzędnych prostokątnych płaskich - lokalny miasta Poznania
2. Układ wysokościowy - Amsterdam

Miasto : POZNAŃ
Jedn. ewiden. (identyfikator) : Miasto Poznań (306401_1)
Obręb (identyfikator) : Łazarz (0039)
Numer arkusza : 25, 29

Oznaczenie i informacje o służebnościach gruntowych mających wpływ na zagospodarowanie gruntów, zlokalizowanych w granicach projektowanej inwestycji	*nie ustalano*
Oznaczenie i symbol konturu użytku gruntowego, który nie jest ujawniony w bazie danych ewidencji gruntów i budynków	*brak*

KERG 39- 84 / 2013

Sporządził:

USŁUGI GEODEZYJNO-KARTOGRAFICZNE
inż. Mariusz Naskrent
62-035 Kórnik, ul.Błażejewska 56
kom. 606 271 875
NIP:785-143-08-04 REGON 639708750
mgr Arkadiusz Kaliski
60-804 Poznań, ul. Biała 1b/23
GEODETA UPRAWNIONY
Nr upr. 18497

Nie wyklucza się istnienia w terenie innych nie wykazanych na niniejszej mapie urządzeń podziemnych, które nie były zgłoszone do inwentaryzacji, lub o których brak jest informacji w instytucjach branżowych.

Mapa aktualna na dzień 20.03.2013 r.

PREZYDENT MIASTA POZNANIA
ZARZĄD GEODEZJI I KATASTRU MIEJSKIEGO GEOPOZ
w Poznaniu
Miejski Ośrodek Dokumentacji Geodezyjnej i Kartograficznej

W obszarze oznaczonym linią ..... dokonano aktualizacji treści mapy zasadniczej. Dokumenty z pomiaru uzupełniającego przyjęto do zasobu powiatowego w dniu 10 04 2013 i zaewidencjonowano pod nr P 079 / 2013 - -

Niniejsza mapa może służyć do celów projektowych

Projektowane obiekty budowlane wymagające pozwolenia na budowę podlegają wytyczeniu inwentaryzacji powykonawczej przez jednostki uprawnione do wykonywania prac geodezyjnych

Poznań, dnia 10. 04. 2013

Z up. Prezydenta Miasta Poznania
Czesław Winnowicz
Starszy Specjalista
(imię i nazwisko, podpis i stanowisko służbowe osoby upoważnionej)