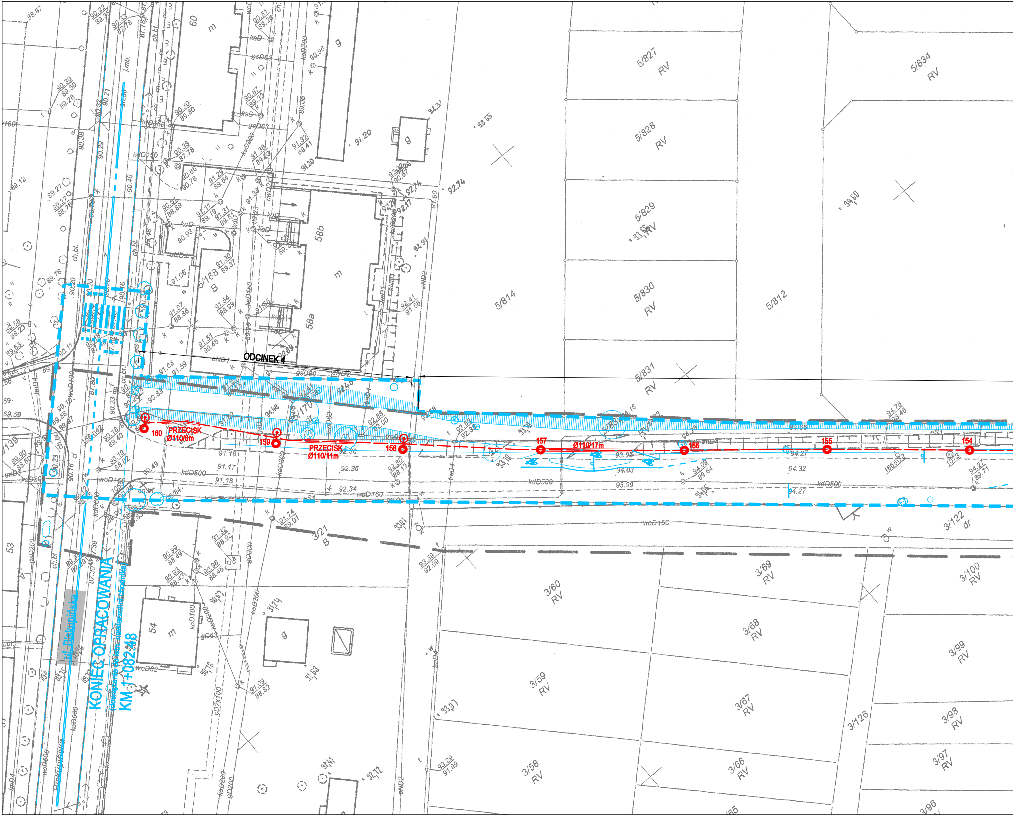
ODCINEK 4
160
PRZECISK
Ø110/6m
159
PRZECISK
Ø110/11m
158
157
Ø110/17m
156
155
154
KONIEC OPRACOWANIA
(dowiązanie do istn. nawierzchni chodnika)
KM 1+082.48
ul. Biskupińska
5/827 RV
5/828 RV
5/829 RV
5/830 RV
5/831 RV
5/834 RV
5/814
5/812
5/168 B
5/170 dr
58b
58a
3/21 B
3/122 dr
3/60 RV
3/59 RV
3/58 RV
3/69 RV
3/68 RV
3/67 RV
3/66 RV
3/126
3/100 RV
3/99 RV
3/98 RV
3/97 RV
3/96
54
53
60
kdD500
woD160
kdD500
tmD4

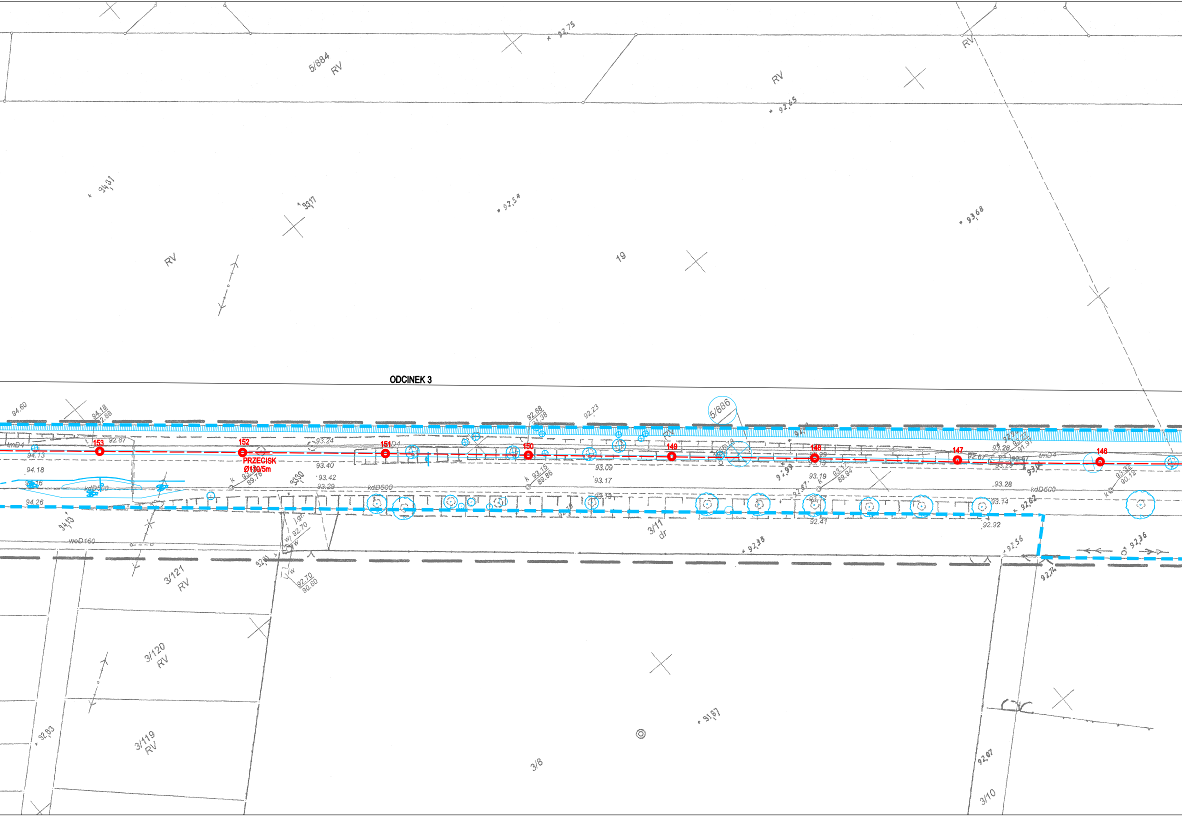
ODCINEK 3
153
152
151
150
149
148
147
146
PRZECISK
Ø110/5m
5/884
RV
19
5/886
3/11
dr
3/121
3/120
3/119
3/8
3/10
kdD500
woD160
tmD4
92.75
92.65
94.31
93.17
92.59
93.68
94.60
94.18
92.87
94.13
94.18
94.26
93.24
93.40
93.42
93.29
92.68
92.23
93.09
93.17
93.15
89.86
93.19
93.28
93.14
92.92
92.41
92.38
92.36
92.56
92.74
92.70
90.60
91.67
92.93
92.07
93.32
90.12

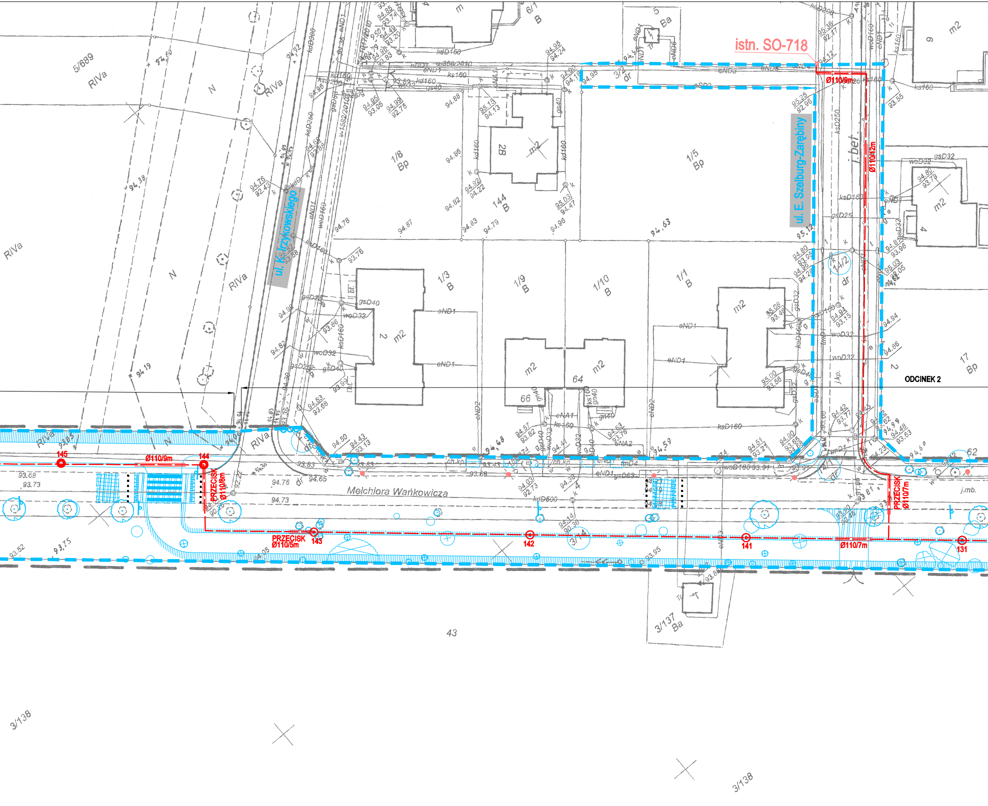
istn. SO-718
Ø110/9m
Ø110/42m
ul. E. Szelburg-Zarębiny
ul. K. Irzykowskiego
ODCINEK 2
Melchiora Wańkowicza
145
Ø110/9m
144
PRZECISK
Ø110/8m
PRZECISK
Ø110/5m
143
142
141
Ø110/7m
PRZECISK
Ø110/7m
131
5/689
RIVa
N
1/8
Bp
1/5
Bp
144
B
2B
m2
1/3
B
1/9
B
1/10
B
1/1
B
64
66
14/2
dr
3/2
dr
6/1
B
5
Ba
17
Bp
62
43
3/137
Ba
3/138
j.bet.
j.mb.

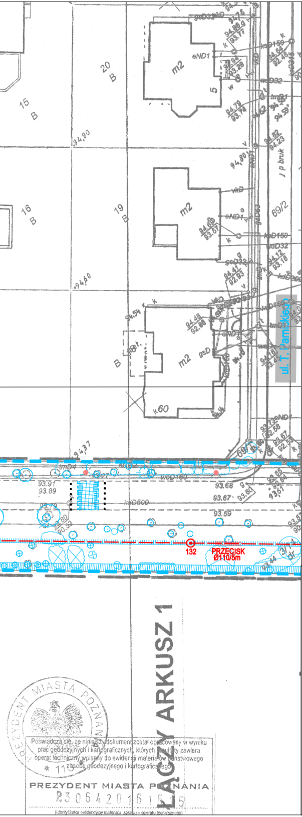
20 B
15 B
16 B
19 B
m2
eND1
94,90
94,80
94,60
j p bruk
69/2
k60
ul. T. Pamińskiego
132
PRZECISK Ø110/5m
ŁĄCZY ARKUSZ 1

Poświadcza się, że niniejszy dokument został opracowany w wyniku prac geodezyjnych i kartograficznych, których rezultaty zawiera operat techniczny wpisany do ewidencji materiałów państwowego zasobu geodezyjnego i kartograficznego

PREZYDENT MIASTA POZNANIA

P.3064.2016.1615

(identyfikator ewidencyjny materiału zasobu – operatu technicznego)

LEGENDA (branża elektryczna):

PROJEKTOWANE OŚWIETLENIE DROGOWE

●	ISTN. LATARNIA Z OPRAWĄ BDP
•○	PROJ. LATARNIA Z OPRAWĄ BDP101 I WYSIĘGNIKIEM
⊙	PROJ. LATARNIA Z OPRAWĄ BDP103 1xGRN 15/840
●	PROJ. LATARNIA Z OPRAWĄ BDP103 1xGRN 35/840
●⊙	PROJ. LATARNIA Z OPRAWAMI BDP103: 1xGRN 35/840 1xGRN 15/840
◇	PROJ. MUFA KABLOWA
— —	PROJ. KABEL OŚWIETLENIOWY
═	PROJ. KABEL W PRZEPUŚCIE Ø110
═ PRZECISK	PROJ. KABEL W PRZEPUŚCIE Ø110 (PRZECISK)
▭	ISTN. SZAFA OŚWIETLENIOWA Z UKŁ. POMIAROWYM

Oświadczam, że plan zagospodarowania terenu sporządzono na mapie

RIO PROJEKT	**RIO-PROJEKT Przedsiębiorstwo Projektowo-Budowlane Rafał Wysocki**			**os. Stare Żegrze 180/4 61-249 Poznań**	
DROG-GEO PROJEKT	**DROG-GEO PROJEKT Ryszard Bartosz Świdurski**			**ul. Warzywna 1 62-025 Kostrzyn**	
Tytuł opracowania:	**Przebudowa drogi polegająca na budowie chodnika oraz drogi rowerowej wzdłuż ul. Wańkowicza na odcinku od ul. Biskupińskiej do ul. Tołstoja wraz z oświetleniem w Poznaniu**				
Stadium opracowania:	**PROJEKT BUDOWLANY**				
Inwestor:	**MIASTO POZNAŃ ZARZĄD DRÓG MIEJSKICH**		**ul. Wilczak 16 66-623 POZNAŃ**	zdm Zarząd Dróg Miejskich	
Tytuł rysunku:	**Plan sytuacyjny. Oświetlenie drogowe.**		**Skala:** 1:500	**Nr rysunku:** E-2	**Nr arkusza:** 2
Branża:	**Stanowisko:**	**Imię i nazwisko:**	**Nr uprawnień/Specjalność:**	**Podpis:**	**Data:**
ELEKTRYCZNA	**Projektant:**	mgr inż. Michał Kaczmarek	WKP/0386/POOE/13 Projektowanie bez ograniczeń w specjalności elektrycznej		10.2016
	Asystent Projektanta:	—	—	—	—
	Sprawdzający:	mgr inż. Jakub Wróblewski	WKP/0255/POOE/15 Projektowanie bez ograniczeń w specjalności elektrycznej		10.2016