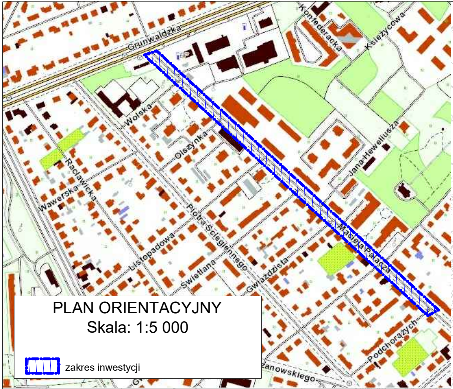
Grunwaldzka
Konfederacka
Księżycowa
Wolska
Olszynka
Jana Heweliusza
Racławicka
Wawerska
Piotra Ściegiennego
Macieja Palacza
Listopadowa
Świetlana
Gwiaździsta
Podchorążych
…anowskiego

PLAN ORIENTACYJNY
Skala: 1:5 000

▨ zakres inwestycji

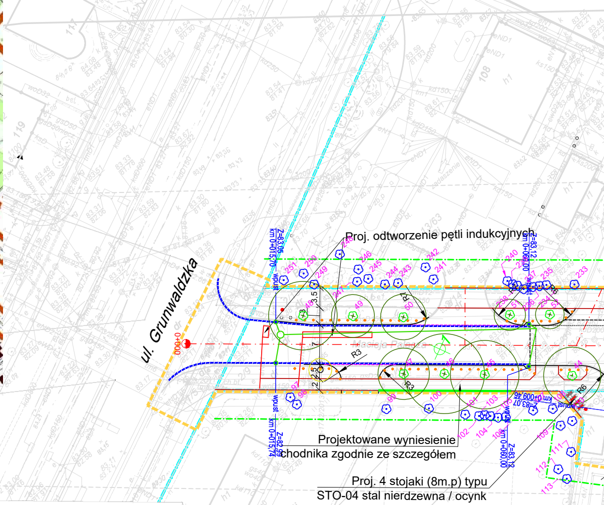
ul. Grunwaldzka
ul. Wolska
Macieja Palacza
000+0
Proj. odtworzenie pętli indukcyjnych
Projektowane wyniesienie chodnika zgodnie ze szczegółem
Proj. 4 stojaki (8m.p) typu STO-04 stal nierdzewna / ocynk
Z=83.05 km 0+015,70 wpust
Z=82.99 km 0+015,74 wpust
Z=83.12 km 0+060,00 wpust
Z=83.07 km 0+009,46 wpust
R3
R6
R7
3,5
2,5
7

Mapa do celów projektowych
ARKUSZ NR 1
skala 1 : 500
sekcja 6.177.11.12.2.4; 6.177.11.12.4.2; 6.177.11.13.3.1

1. Układ współrzędnych prostokątnych płaskich - PL-2000
2. Układ wysokościowy - Amsterdam

Miasto Poznań
Jedn. ewiden. (identyfikator) : Miasto Poznań (306401_1)
Obręb (identyfikator) : Łazarz (0039)
Numer arkusza : 20, 21, 22

Oznaczenie i informacje o służebnościach gruntowych mających wpływ na zagospodarowanie gruntów, zlokalizowanych w granicach projektowanej inwestycji	*nie ustalano*
Oznaczenie i symbol konturu użytku gruntowego, który nie jest ujawniony w bazie danych ewidencji gruntów i budynków	*brak*
Kolorem pomarańczowym zaznaczono punkty osnowy geodezyjnej, które podlegają ochronie. Zgodnie z art. 48 ust. 1, pkt.3 ustawy z dnia 17 maja 1989 r. - Prawo geodezyjne i kartograficzne (Dz. U. z 2015 r., poz. 520), kto (...) niszczy, uszkadza i przemieszcza znaki geodezyjne (...) podlega karze grzywny.	

ZG-OUG.4104.2675.2017
(Identyfikator zgłoszenia pracy)

Sporządził:

Pracownia Geodezyjno-Kartograficzna
IKSIGREK s.c.
Dariusz Kierzenka Dawid Wąsowicz
ul. Obornicka 46, 62-002 Suchy Las
NIP 972-123-02-78 REGON 301759976
tel. 517 660 636, 517 660 646

Dawid Wąsowicz
geodeta uprawniony
nr upr. 19811

Nie wyklucza się istnienia w terenie innych nie wykazanych na niniejszej mapie urządzeń podziemnych, które nie były zgłoszone do inwentaryzacji, lub o których brak jest informacji w instytucjach branżowych.

Mapa aktualna na dzień 23.05.2017 r.

Zasięg aktualizacji ▬ ▬ ▬

Poświadcza się, że niniejszy dokument został opracowany w wyniku prac geodezyjnych i kartograficznych, których rezultaty zawiera operat techniczny wpisany do ewidencji materiałów państwowego zasobu geodezyjnego i kartograficznego

PREZYDENT MIASTA POZNANIA

P. 3064 2016.3227
(Identyfikator ewidencyjny materiału zasobu – operatu technicznego)

28.06.2017
Z up. Prezydenta Miasta Poznania
(Data wpisania operatu technicznego do ewidencji materiałów zasobu)

Janusz Marcinkowski
Starszy Specjalista
(imię, nazwisko i podpis osoby reprezentującej organ)

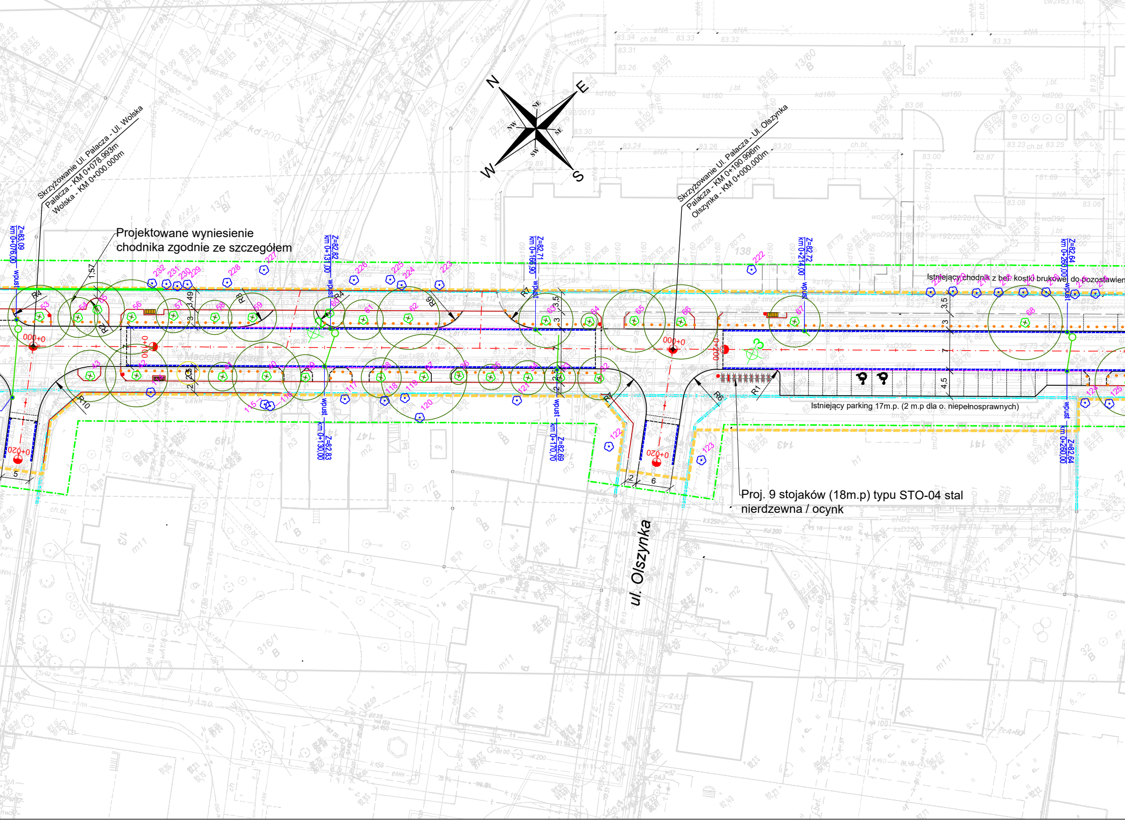
N
E
S
W
NE
NW
SE
SW
Skrzyżowanie Ul. Pałacza - Ul. Wolska
Pałacza - KM 0+078.993m
Wolska - KM 0+000.000m
Projektowane wyniesienie chodnika zgodnie ze szczegółem
Skrzyżowanie Ul. Pałacza - Ul. Olszynka
Pałacza - KM 0+190.996m
Olszynka - KM 0+000.000m
Istniejący chodnik z bet. kostki brukowej do pozostawien
Istniejący parking 17m.p. (2 m.p dla o. niepełnosprawnych)
Proj. 9 stojaków (18m.p) typu STO-04 stal nierdzewna / ocynk
ul. Olszynka
Z=83.09 km 0+076.00 wpust
Z=82.82 km 0+131.00 wpust
Z=82.71 km 0+168.90 wpust
Z=82.72 km 0+214.00 wpust
Z=82.64 km 0+260.00 wpust
wpust km 0+130.00 Z=82.83
wpust km 0+170.70 Z=82.69
wpust km 0+260.00 Z=82.64
0+000
0+020
R4
R2
R8
R6
R7
R10
R1
1.57
3.49
3.5
4.5
5
2
6
7
3

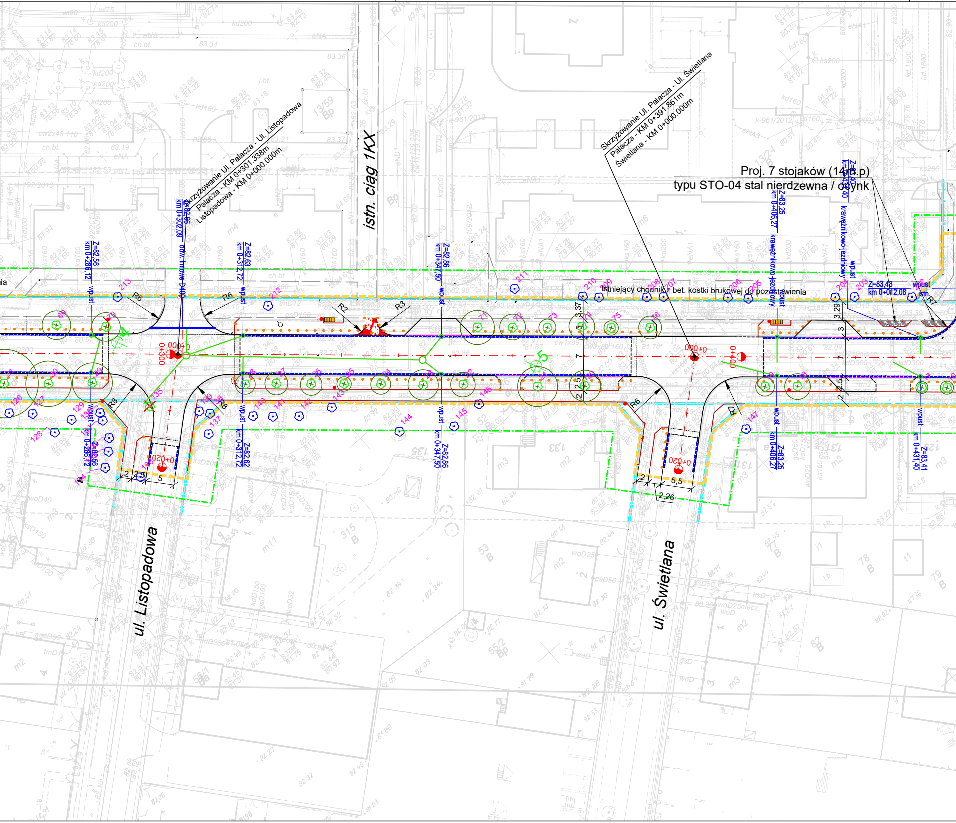
Skrzyżowanie Ul. Pałacza - Ul. Listopadowa
Pałacza - KM 0+301,338m
Listopadowa - KM 0+000.000m
Skrzyżowanie Ul. Pałacza - Ul. Świetlana
Pałacza - KM 0+391,861m
Świetlana - KM 0+000.000m
istn. ciąg 1KX
Proj. 7 stojaków (14m.p)
typu STO-04 stal nierdzewna / ocynk
Istniejący chodnik z bet. kostki brukowej do pozostawienia
Z=82,56 km 0+286,12 wpust
Z=82,86 km 0+302,09
odw. liniowe D400
Z=82,63 km 0+312,72 wpust
Z=82,86 km 0+347,50 wpust
Z=83,25 km 0+406,27 krawężnikowo-jezdniowy wpust
krawężnikowo-jezdniowy wpust
Z=83,48 km 0+012,08 wpust istn.
Z=82,56 km 0+286,12 wpust
Z=82,62 km 0+312,72 wpust
Z=82,86 km 0+347,50 wpust
Z=83,25 km 0+406,27 wpust
Z=83,41 km 0+431,40 wpust
R6
R5
R2
R3
R8
R6
R7
000+0
0+300
0+020
0+400
3,37
3,29
7
2,5
5,5
2,26
ul. Listopadowa
ul. Świetlana

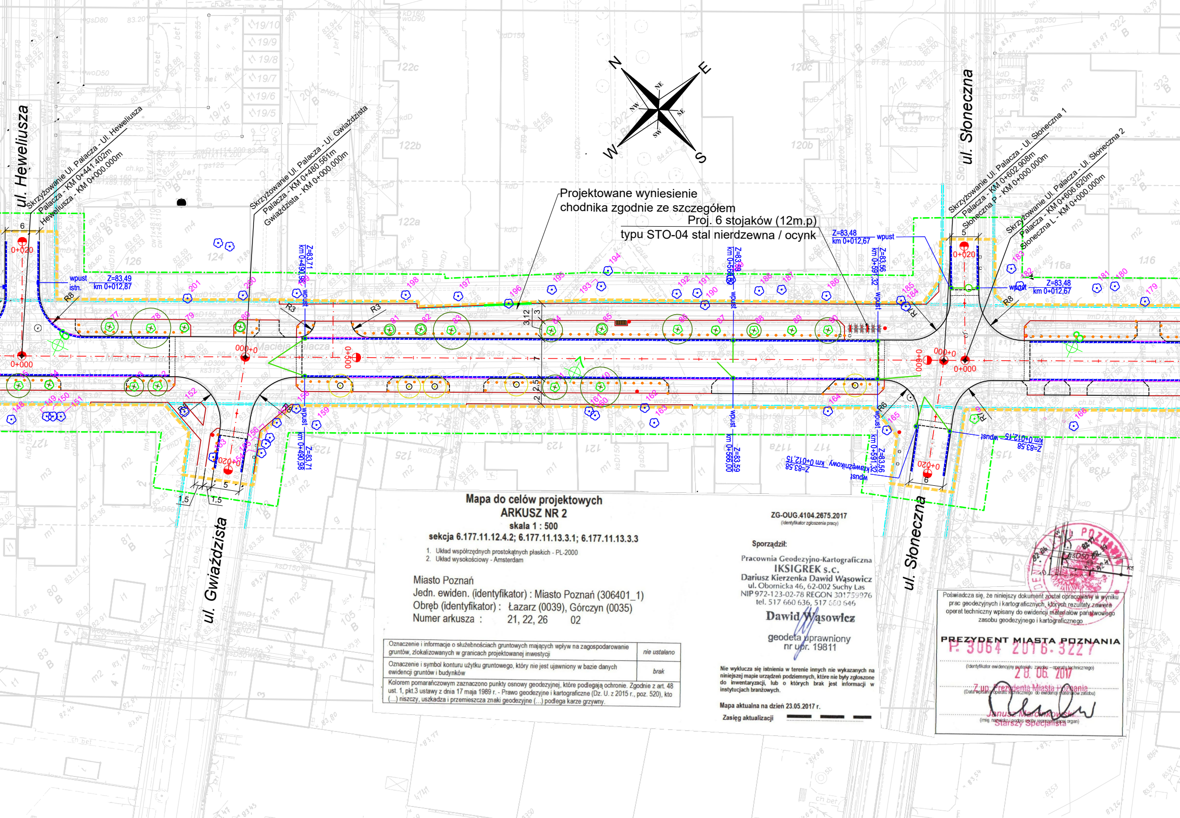
ul. Heweliusza
ul. Gwiaździsta
ul. Słoneczna
ul. Słoneczna
Maciej Palacza
N
E
S
W
NE
SE
SW
NW
Skrzyżowanie Ul. Palacza - Ul. Heweliusza
Palacza - KM 0+441.402m
Heweliusza - KM 0+000.000m
Skrzyżowanie Ul. Palacza - Ul. Gwiaździsta
Palacza - KM 0+480.561m
Gwiaździsta - KM 0+000.000m
Skrzyżowanie Ul. Palacza - Ul. Słoneczna 1
Palacza - KM 0+602.908m
Słoneczna P - KM 0+000.000m
Skrzyżowanie Ul. Palacza - Ul. Słoneczna 2
Palacza - KM 0+606.620m
Słoneczna L - KM 0+000.000m
Projektowane wyniesienie chodnika zgodnie ze szczegółem
Proj. 6 stojaków (12m.p)
typu STO-04 stal nierdzewna / ocynk
wpust istn.
Z=83,49
km 0+012,87
Z=83,48
km 0+012,67
Z=83,71
km 0+490,98
Z=83,59
km 0+566,00
Z=83,56
km 0+591,32
Z=83,58
km 0+012,15
wpust
wpust krawężnikowy
0+020
0+000
000+0
0+500
R8
R3
R6
6
5
1,5
3,12
3
2,5
2

Mapa do celów projektowych
ARKUSZ NR 2
skala 1 : 500
sekcja 6.177.11.12.4.2; 6.177.11.13.3.1; 6.177.11.13.3.3

1. Układ współrzędnych prostokątnych płaskich - PL-2000
2. Układ wysokościowy - Amsterdam

Miasto Poznań
Jedn. ewiden. (identyfikator) : Miasto Poznań (306401_1)
Obręb (identyfikator) : Łazarz (0039), Górczyn (0035)
Numer arkusza : 21, 22, 26 02

Oznaczenie i informacje o służebnościach gruntowych mających wpływ na zagospodarowanie gruntów, zlokalizowanych w granicach projektowanej inwestycji	*nie ustalano*
Oznaczenie i symbol konturu użytku gruntowego, który nie jest ujawniony w bazie danych ewidencji gruntów i budynków	*brak*
Kolorem pomarańczowym zaznaczono punkty osnowy geodezyjnej, które podlegają ochronie. Zgodnie z art. 48 ust. 1, pkt.3 ustawy z dnia 17 maja 1989 r. - Prawo geodezyjne i kartograficzne (Dz. U. z 2015 r., poz. 520), kto (...) niszczy, uszkadza i przemieszcza znaki geodezyjne (...) podlega karze grzywny.	

ZG-OUG.4104.2675.2017
(Identyfikator zgłoszenia pracy)

Sporządził:

Pracownia Geodezyjno-Kartograficzna
IKSIGREK s.c.
Dariusz Kierzenka Dawid Wąsowicz
ul. Obornicka 46, 62-002 Suchy Las
NIP 972-123-02-78 REGON 301759976
tel. 517 660 636, 517 660 646

Dawid Wąsowicz
geodeta uprawniony
nr upr. 19811

Nie wyklucza się istnienia w terenie innych nie wykazanych na niniejszej mapie urządzeń podziemnych, które nie były zgłoszone do inwentaryzacji, lub o których brak jest informacji w instytucjach branżowych.

Mapa aktualna na dzień 23.05.2017 r.

Zasięg aktualizacji

Poświadcza się, że niniejszy dokument został opracowany w wyniku prac geodezyjnych i kartograficznych, których rezultaty zawiera operat techniczny wpisany do ewidencji materiałów państwowego zasobu geodezyjnego i kartograficznego

PREZYDENT MIASTA POZNANIA

P. 3064 2016. 3227
(Identyfikator ewidencyjny materiału zasobu – operatu technicznego)

28. 06. 2017
(Data wpisania operatu technicznego do ewidencji materiałów zasobu)

Z up. Prezydenta Miasta Poznania
Janusz Marcinkowski
Starszy Specjalista
(imię, nazwisko i podpis osoby reprezentującej organ)

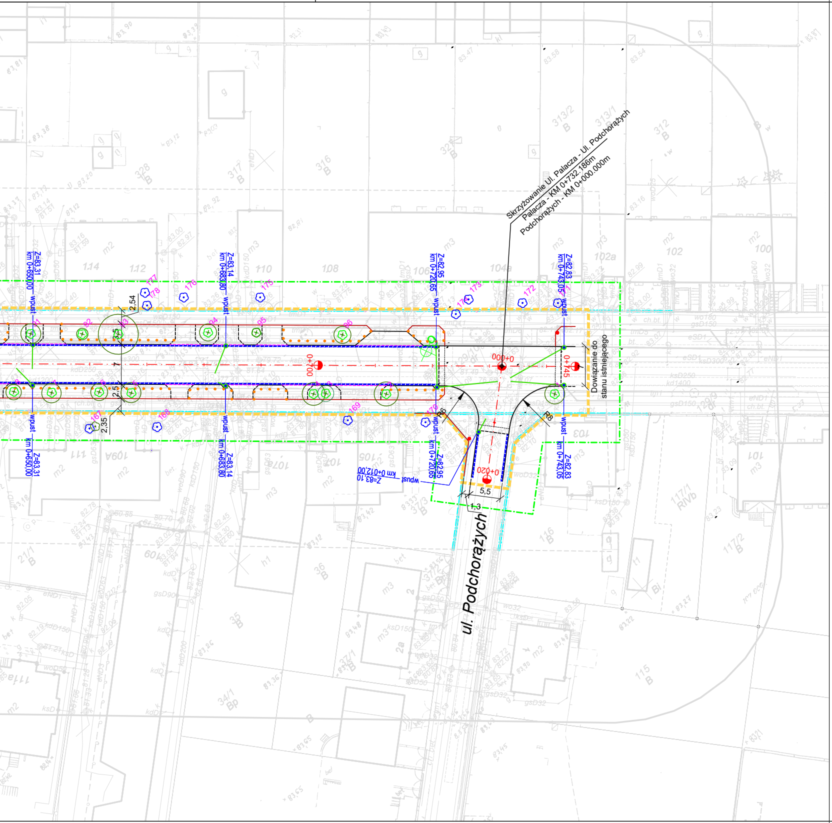
Skrzyżowanie Ul. Palacza - Ul. Podchorążych
Palacza - KM 0+732.186m
Podchorążych - KM 0+000.000m
ul. Podchorążych
Dowiązanie do stanu istniejącego
0+700
000+0
0+745
0+020
Z=83,31 km 0+650,00 wpust
Z=83,14 km 0+683,80 wpust
Z=82,95 km 0+720,65 wpust
Z=82,83 km 0+743,05 wpust
Z=83,10 km 0+012,00 wpust
2,54
2,5
2,35
5,5
1,3
R6
R8
313/2 B
313/1
312 B
316 B
317 B
328 B
102
102a
104a
106
108
110
112
114
116 B
115 B
117/2 B
117/1 RIVb
36 B
35 B
34/1 Bp
37/1 B
21/1 B
m2
m3
wpust

LEGENDA

-·-·-	Projektowana oś drogi
——	Proj. krawężnik uliczny 15x30
- - - -	Proj. krawężnik najazdowy 15x25
- - - -	Proj. krawężnik drogowy 12x25 wtopiony
——	Proj. obrzeże chodnikowe 8x30
- - - -	Proj. obrzeże chodnikowe 5x20
- - - -	Proj. ściek z klinkieru drogowego / bet. kostki brukowej
——	Proj. palisada z bet. elementów prefabrykowanych
— — —	Istn. obrzeże chodnikowe
⧻	Proj. stojak rowerowy typu STO-03 stal ocynkowana *
▥	Proj. ławka typu LAW-07 *
▥	Proj. ławka typu LAW-08 *
●	Proj. kosz na śmieci typu KOS-05 *
• • •	Proj. słupki ZAP-03 *
⊕ 4	Lokalizacja odwiertu geotechnicznego
-·-·-	Istniejące linie rozgraniczające
- - - -	Linia rozgraniczająca zakres inwestycji
-·-·-	Zakres opracowania dok. dendrologicznej
✿ 140	Istn. drzewo poza pasem drogowym
⊛ 28	Istn. drzewo w pasie drogowym przeznaczone do adaptacji zgodnie z projektem branżowym
⊙	Projektwane nowe nasadzenie zgodnie z projektem branżowym
⊕ 135	Istn. drzewo przeznaczone do usunięcia

* - oznaczenia mebli zgodnie *"Katalogiem mebli miejskich Poznania"*

PROSYSTEM
Biuro Projektów i Realizacji Inwestycji
Pracownia: 60-682 Poznań, os. B. Śmiałego 30/75,
tel: (61) 622 95 18, fax: (61) 622 95 19
www.prosystem-poznan.pl
e-mail : biuro@prosystem-poznan.pl

Investor / Inwestor
*pim Poznańskie Inwestycje Miejskie
Poznańskie Inwestycje Miejskie
61-831 Poznań, pl. Wiosny Ludów 2

Branch / Branża	**DROGOWA**
Project Phase / Stadium dokumentacji	**PROJEKT ZAGOSPODAROWANIA TERENU**
Investment / addres Nazwa inwestycji / adres	**Remont ul. Palacza na odcinku od ul. Grunwaldzkiej do ul. Podchorążych**
Theme Temat	**Remont ul. Palacza na odcinku od ul. Grunwaldzkiej do ul. Podchorążych**

Collaboration / Zespół projektowy :		Number of qualification Numer uprawnień	Signature / Podpis
Designer Projektował	**mgr inż. Rafał Kupś**	**konstrukcyjno-inżynieryjna Upr. Nr: BP-N-834/238/79**	
Assistent designer Opracował	**mgr inż. Michał Werbiński**		
Assistent designer Opracował	**inż. Marcin Żok**		
Veryfication Sprawdzający	**mgr inż. Jacek Tomaszewski**	**konstrukcyjno-inżynieryjna Upr. Nr: 13/87/Pw**	
Director Dyrektor	**mgr inż. Julian Kaluba**	**68/87/Pw**	

Drawing content
Treść rysunku

PLAN ZAGOSPODAROWANIA TERENU

Project number Numer projektu	Date Data	Scale Skala	Number draught Numer rysunku
53/2017	02.2018	1:500	1

Version / Wersja "G"

Attention ! All rights reserved. / Wszelkie prawa zastrzeżone ! Powielanie lub wykorzystywanie niezgodnie z przeznaczeniem i bez zgody B.P. i R.I. PROSYSTEM zabronione !