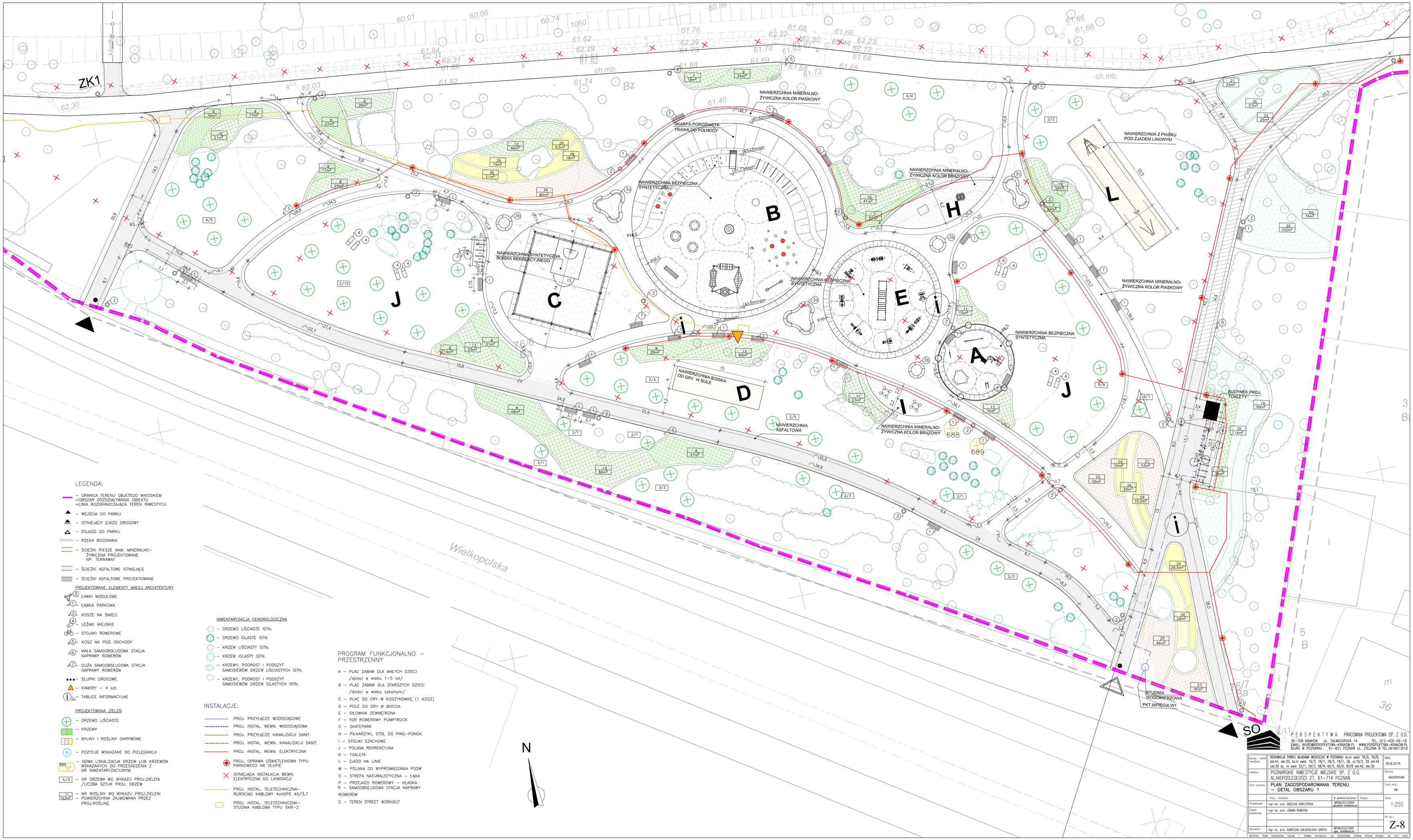

LEGENDA:

- GRANICA TERENU OBJETEGO WNIOSKIEM =OBSZAR ODZDZIAŁYWANIA OBIEKTU =LINIA ROZGRANICZAJĄCA TEREN INWESTYCJI
- WEJŚCIA DO PARKU
- ISTNIEJĄCY ZJAZD DROGOWY
- DOJAZD DO PARKU
- RZEKA BOGDANKA
- ŚCIEŻKI PIESZE NAW. MINERALNO-ŻYWICZNA PROJEKTOWANE NP. TERRAWAY
- ŚCIEŻKI ASFALTOWE ISTNIEJĄCE
- ŚCIEŻKI ASFALTOWE PROJEKTOWANE

PROJEKTOWANE ELEMENTY MAŁEJ ARCHITEKTURY

- ① ŁAWKI MODUŁOWE
- ① ŁAWKA PARKOWA
- ② KOSZE NA ŚMIECI
- ④ LEŻAKI MIEJSKIE
- STOJAKI ROWEROWE
- ⑤ KOSZ NA PSIE ODCHODY
- ⑥ MAŁA SAMOOBSŁUGOWA STACJA NAPRAWY ROWERÓW
- ⑦ DUŻA SAMOOBSŁUGOWA STACJA NAPRAWY ROWERÓW
- SŁUPKI DROGOWE
- KAMERY – 4 szt.
- TABLICE INFORMACYJNE

PROJEKTOWANA ZIELEŃ

- DRZEWO LIŚCIASTE
- KRZEWY
- BYLINY I ROŚLINY OKRYWOWE
- POZYCJE WSKAZANE DO PIELĘGANCJI
- 889 NOWA LOKALIZACJA DRZEW LUB KRZEWÓW WSKAZANYCH DO PRZESADZENIA Z NR INWENTARYZACYJNYM
- 5/3 NR DRZEWA WG WYKAZU PROJ.ZIELENI /LICZBA SZTUK PROJ. DRZEW
- 11 / 15,2m² NR ROŚLINY WG WYKAZU PROJ.ZIELENI – POWIERZCHNIA ZAJMOWANA PRZEZ PROJ.ROŚLINĘ

INWENTARYZACJA DENDROLOGICZNA

- DRZEWO LIŚCIASTE ISTN.
- DRZEWO IGLASTE ISTN.
- KRZEW LIŚCIASTY ISTN.
- KRZEW IGLASTY ISTN.
- KRZEWY, PODROST I PODSZYT SAMOSIEWÓW DRZEW LIŚCIASTYCH ISTN.
- KRZEWY, PODROST I PODSZYT SAMOSIEWÓW DRZEW IGLASTYCH ISTN.

INSTALACJE:

- PROJ. PRZYŁĄCZE WODOCIĄGOWE
- PROJ. INSTAL. WEWN. WODOCIĄGOWA
- PROJ. PRZYŁĄCZE KANALIZACJI SANIT.
- PROJ. INSTAL. WEWN. KANALIZACJI SANIT.
- PROJ. INSTAL. WEWN. ELEKTRYCZNA
- PROJ. OPRAWA OŚWIETLENIOWA TYPU PARKOWEGO NA SŁUPIE
- ISTNIEJĄCA INSTALACJA WEWN. ELEKTRYCZNA DO LIKWIDACJI
- PROJ. INSTAL. TELETECHNICZNA– RUROCIĄG KABLOWY 4xHDPE 40/3,7
- PROJ. INSTAL. TELETECHNICZNA– STUDNIA KABLOWA TYPU SKR–2

PROGRAM FUNKCJONALNO – PRZESTRZENNY

A – PLAC ZABAW DLA MAŁYCH DZIECI /dzieci w wieku 1–5 lat/
B – PLAC ZABAW DLA STARSZYCH DZIECI /dzieci w wieku szkolnym/
C – PLAC DO GRY W KOSZYKÓWKĘ (1 KOSZ)
D – POLE DO GRY W BOCCIA
E – SŁOWNIA ZEWNĘTRZNA
F – TOR ROWEROWY PUMPTRUCK
G – SKATEPARK
H – PIŁKARZYKI, STÓŁ DO PING–PONGA
I – STOLIKI SZACHOWE
J – POLANA REKREACYJNA
K – TOALETA
L – ZJAZD NA LINIE
M – POLANA DO WYPROWADZANIA PSÓW
O – STREFA NATURALISTYCZNA – ŁĄKA
P – PRZEJAZD ROWEROWY – KŁADKA
R – SAMOOBSŁUGOWA STACJA NAPRAWY ROWERÓW
S – TEREN STREET WORKOUT

PERSPEKTYWA PRACOWNIA PROJEKTOWA SP. Z O.O.
30–109 KRAKÓW UL. SALWATORSKA 14 TEL. 012–426–06–16
EMAIL: BIUROW@PERSPEKTYWA–KRAKOW.PL WWW.PERSPEKTYWA–KRAKOW.PL
BIURO W POZNANIU: 61–851 POZNAŃ UL. ZIELONA 8 TEL.0618513010

Nazwa i adres inwestycji:	RENOWACJA PARKU MAŁAMA WODZICKI W POZNANIU dz.nr ewid. 76/6, 76/8, ark.41, obr.20, dz.nr ewid. 16/3, 18/1, 18/2, 19/1, 39, ca.19/2, 29 ark.44 obr.20 dz. nr ewid. 52/1, 59/3, 58/4, 60/5, 60/6, 60/8 ark.42, obr.20		Data: 08.08.2017R.
Inwestor:	POZNAŃSKIE INWESTYCJE MIEJSKIE SP. Z O.O. AL.NIEPODLEGŁOŚCI 27, 61–714 POZNAŃ		Branża: ARCHITEKTURA
Tytuł rysunku:	PLAN ZAGOSPODAROWANIA TERENU – DETAL OBSZARU 1		Faza proj.: PW
	Imię i nazwisko:	Nr uprawnień/specjalność: / Podpis:	Skala: 1:250
Projektowali:	mgr inż. arch. ANDZELKA KORCZYŃSKA	MPDM/7037/2005 specjalność: architektoniczna	
Zespół projektowy:	mgr inż. arch. JOANNA RUMOCKA		
			Nr rys.: Z-8
Sprawdził:	mgr inż. arch. AGNIESZKA KOKODZEJSKA–ZARYCH	MPDM/7037/2005 specj. ARCHITEKTONICZNA	

WSZYSTKIE PRAWA ZASTRZEŻONE. UŻYTKOWANIE Z PRAWEM REPRODUKCJI LUB UDOSTĘPNIANIA OSOBOM TRZECIM WYŁĄCZNIE LUB JEDYNIE OSOBOM