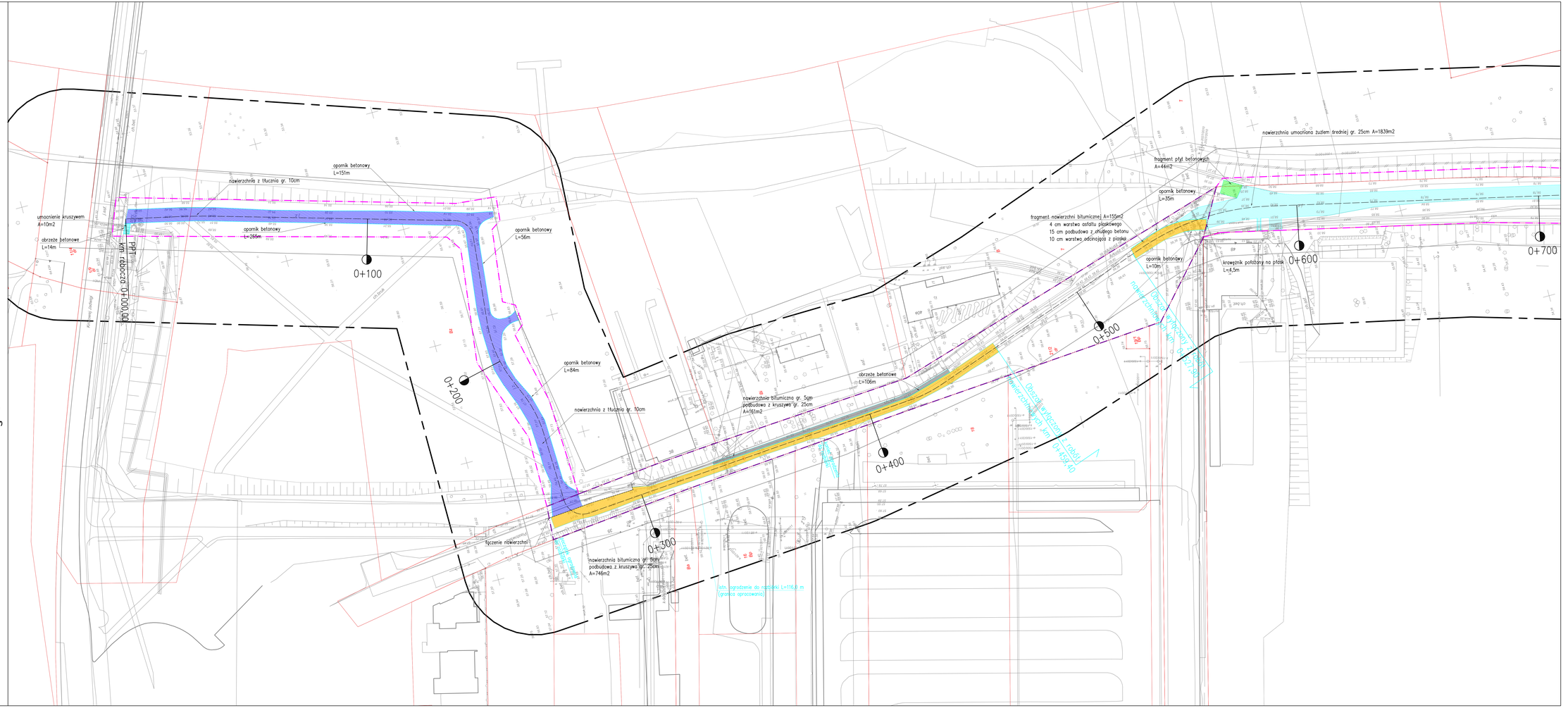

OBJAŚNIENIA

- element do rozbiórki
- zakres inwestycji (decyzja nr 120/2014 z dnia 8.09.2014 o ustaleniu lokalizacji inwestycji celu publicznego)
- zakres inwestycji (obowiązujący miejscowy plan zagospodarowania przestrzennego UCHWAŁA NR LIV/722/V/2009 "POLEDNIOWY KLIN ZIELENI MIASTA POZNANIA – OBSZAR II")
- zakres inwestycji (obowiązujący miejscowy plan zagospodarowania przestrzennego UCHWAŁA NR XCII/1032/IV/2008 "MEJON ULICY BELMIN")

Wykonawca:	ALDROG PIOTR NOWACZYK Mokrzenica, os. Topolowe 46 62-025 Kórnik NIP: 785-121-68-50 tel.: 506 057 807		Data: 12.2013
Inwestor:	Miasto Poznań Plac Kolegiacki 17 61-841 Poznań		Nr umowy: OS-IV.272.12.2013

PROJEKT BUDOWLANO - WYKONAWCZY DLA BUDOWY ŚCIEŻKI PIESZO - ROWEROWEJ W MIĘDZYWALU I NA LEWOBRZEŻNYM WALE PRZECIWPOWODZIOWYM OD MOSTU KRÓLOWEJ JADWIGI DO MOSTU PRZEMYSŁA I W POZNANIU W RAMACH ZADANIA: "WARTOSTRADA - POZNAŃSKI CIĄG PIESZO - ROWEROWY"

BRANŻA DROGOWA

Stanowisko:	Imię i nazwisko:	Nr uprawnień:	Specjalność:	Podpis:
Projektant:	mgr inż. P. Nowaczyk	WKP/0207/PODD/0	Projektowanie bez ograniczeń w specjalności drogowej	
Opracował:	mgr inż. P. Knapiński	-	-	
Sprawdzający:	mgr inż. R. Bury	WKP/0208/PROK/0	Projektowanie i kierowanie robotami budowlanymi bez ograniczeń	

PLAN ROZBIÓREK

Skala: 1:500

Nr rys.: 6.1