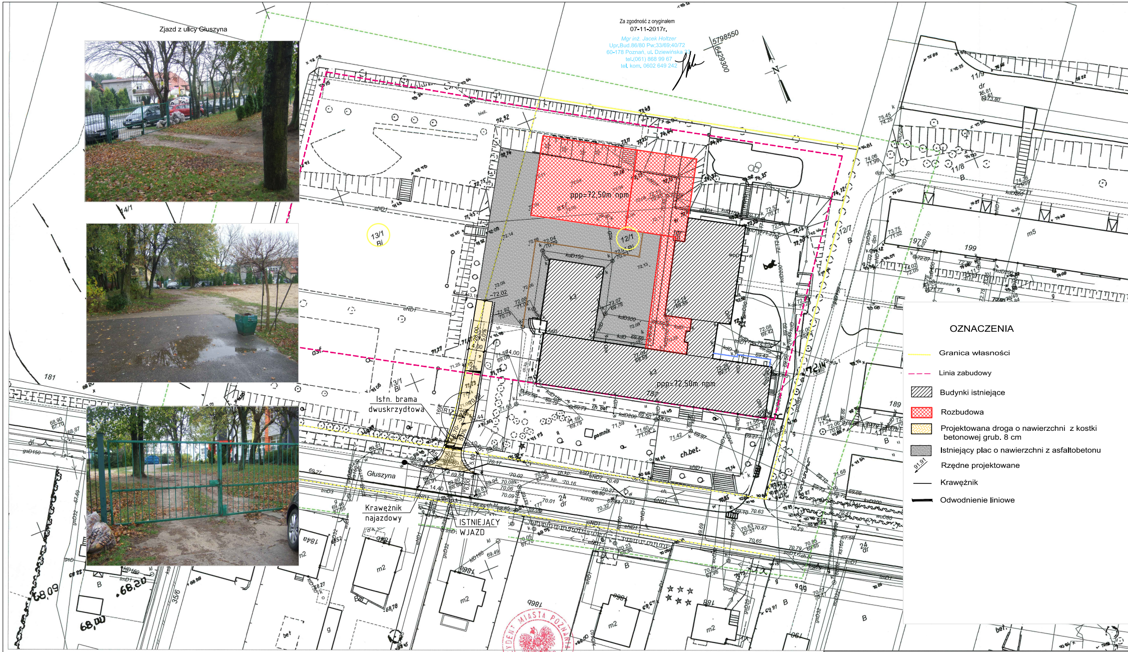

Za zgodność z oryginałem
07-11-2017r.

Mgr inż. Jacek Holtzer
Upr.Bud.86/80 Pw;33/69;40/72
60-178 Poznań, ul. Dziewińska 33
tel.(061) 868 99 67
tel. kom. 0602 649 242

OZNACZENIA

—	Granica własności
- - -	Linia zabudowy
▨	Budynki istniejące
▩	Rozbudowa
▨	Projektowana droga o nawierzchni z kostki betonowej grub. 8 cm
▒	Istniejący plac o nawierzchni z asfaltobetonu
91,91	Rzędne projektowane
—	Krawężnik
━	Odwodnienie liniowe

MAPA DO CELÓW PROJEKTOWYCH
skala 1 : 500

Województwo: wielkopolskie
Powiat: Miasto Poznań
Jedn. ewiden. : 306401_1 M. Poznań
Obręb : 0012 Głuszyna
Arkusz: 07
Działki: 12/1, 13/1

1. Układ współrzędnych: układ 2000
2. Układ wysokości: poziom odniesienia Amsterdam

ZG-OUG.4104.3075.2017

Sporządził:

RYDLEWSKI
GEODEZJA
Przemysław Rydlewski
62-028 Koziegłowy, os. Leśne15B/118
NIP 777-228-81-80, Regon 380126832

Przemysław Rydlewski
GEODETA UPRAWNIONY
Nr upr. 21830
Os. Leśne 15b/118, Koziegłowy
tel. 607-994-595

Poświadcza się, że niniejszy dokument został opracowany w wyniku prac geodezyjnych i kartograficznych, których rezultaty zawiera operat techniczny wpisany do ewidencji materiałów państwowego zasobu geodezyjnego i kartograficznego

PREZYDENT MIASTA POZNANIA

P.3064.2017.3876
(Identyfikator ewidencyjny materiału zasobu - operatu technicznego)

02. 08. 2017
(Data wpisania operatu technicznego do ewidencji materiałów zasobu)

Z up. Prezydenta Miasta Poznania
Ireneusz Górski
Starszy specjalista
(imię, nazwisko i podpis osoby reprezentującej organ)

Oznaczenie i informacje o służebnościach gruntowych mających wpływ na zagospodarowanie gruntów, zlokalizowanych w granicach inwestycji	nie ustalano
Oznaczenie i symbol konturu użytku gruntowego, który nie jest ujawniony w bazie danych ewidencji gruntów i budynków	brak

Nie wyklucza się istnienia w terenie innych nie wykazanych na niniejszej mapie urządzeń podziemnych, które nie były zgłoszone do inwentaryzacji, lub o których brak jest informacji w instytucjach branżowych.

Kolorem czerwonym zaznaczono punkty osnowy geodezyjnej, które podlegają ochronie. Zgodnie z art. 48 pkt 3 ustawy z dnia 17 maja 1989 r. Prawo geodezyjne i kartograficzne (Dz.U. z 2010 r., Nr 193, poz. 1287 ze zm.), kto (...) niszczy, uszkadza i przemieszcza znaki geodezyjne (...) podlega karze grzywny

Mapa aktualna na dzień 23.06.2017r.

ZADANIE PROJEKTOWE	BUDOWA SALI GIMNASTYCZNEJ			
NAZWA I ADRES OBIEKTU BUDOWLANEGO	ZESPÓŁ SZKÓŁ Z ODDZIAŁAMI SPORTOWYMI NR 5 Poznań, ul. Głuszyna 187 dz. nr 12/1, 13/1; arkusz 07; obręb 0012 Głuszyna; jedn. ewiden. 306401_1 M. Poznań			
JEDNOSTKA PROJEKTOWA	MICHNOWICZ STASZEWSKI ARCHITEKCI 61-501 POZNAŃ, UL. DĄBRÓWKI 2,b'/4 TEL/FAX 61-6497394 WWW.MSA.NET.PL			WYDANIE
PROJEKTOWAŁ	mgr inż. Jacek Holtzer	Uprawnienia budowlane do projektowania i kierowania robotami budowlanymi bez ograniczeń w specjalności dróg i konstrukcyjno - budowlanej Uprawnienia upr. 86/80Pw i 40/72WZDP P-ń		DATA I P 11.2017
OPRACOWAŁ	Jerzy Ciszak			
SPRAWDZIŁ	mgr inż. Mariusz Masiota	Uprawnienia budowlane do projektowania bez ograniczeń w specjalności konstrukcyjno-budowlanej Uprawnienia: - nr 7131/13/P/2001		11.2017
TREŚĆ RYSUNKU	Projekt zagospodarowania terenu Zjazd z ulicy Głuszyna			RYSUNEK B
BRANŻA drogowa	STADIUM proj. budowlany	INDEX 0451	DATA 11.2017	SKALA 1:500

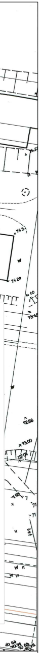

w01
2017-11-06
ODPIS

NR
6-01