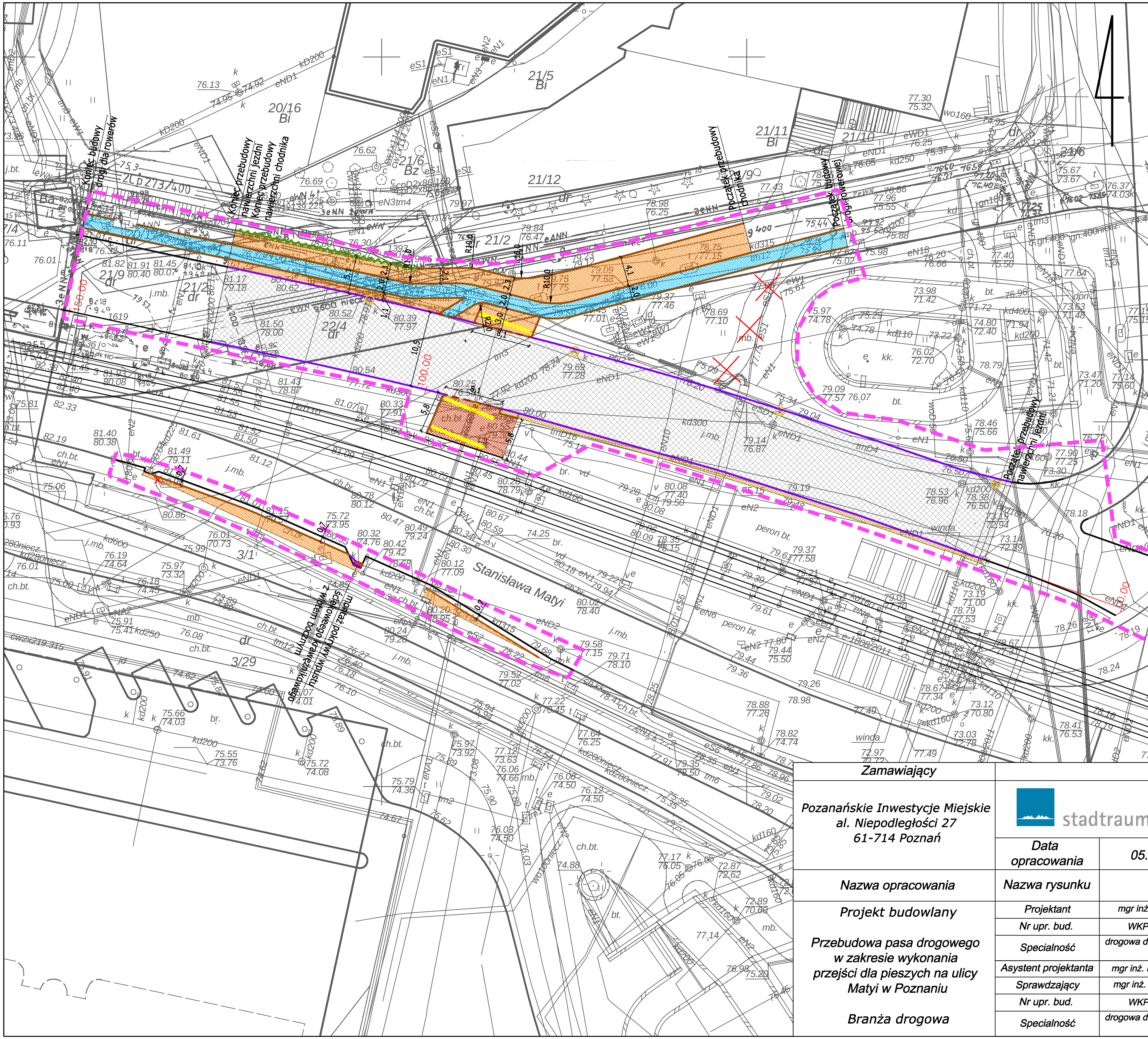

LEGENDA

- ISTNIEJĄCY KRAWĘŻNIK
- PROJEKTOWANY KRAWĘŻNIK
- PROJEKTOWANY KRAWĘŻNIK OBNIŻONY
- PROJEKTOWANE PREFABRYKOWANE ELEMENTY ŚCIANY OPOROWEJ
- PROJEKTOWANE OBRZEŻE
- MATA WYPUKŁA "GUZY" DLA OSÓB NIEWIDOMYCH
- JEZDNIA DO PRZEBUDOWY
- PRZEDUBOWA DROGI ROWEROWEJ
- CHODNIK Z OBRZEŻAMI PRZEBUDOWA ISTNIEJĄCEGO
- DOJŚCIE DO PERONU DO PRZEBUDOWY
- OPASKA Z PŁYTEK BETONOWYCH
- WPUST KANALIZACYJNY DO REGULACJI WYSOKOŚCIOWEJ
- DO LIKWIDACJI
- ZAKRES OPRACOWANIA

Zamawiający	Wykonawca					
Pozanańskie Inwestycje Miejskie al. Niepodległości 27 61-714 Poznań	stadtraum	Stadtraum Polska Sp z o.o. ul. Drużbickiego 11 62-693 Poznań				
	Data opracowania	05.2017	Skala	1:500	Numer rysunku	2
Nazwa opracowania	Nazwa rysunku	Plan sytuacyjny			Numer arkusza	-
Projekt budowlany Przebudowa pasa drogowego w zakresie wykonania przejśći dla pieszych na ulicy Matyi w Poznaniu Branża drogowa	Projektant	mgr inż. Paweł Borowiak	Podpis			
	Nr upr. bud.	WKP/0289/POOD/12				
	Specialność	drogowa do projektowania bez ograniczeń				
	Asystent projektanta	mgr inż. Rafał Zajączkowski	Podpis			
	Sprawdzający	mgr inż. Aleksander Sagan	Podpis			
	Nr upr. bud.	WKP/0114/POOD/11				
	Specialność	drogowa do projektowania bez ograniczeń				