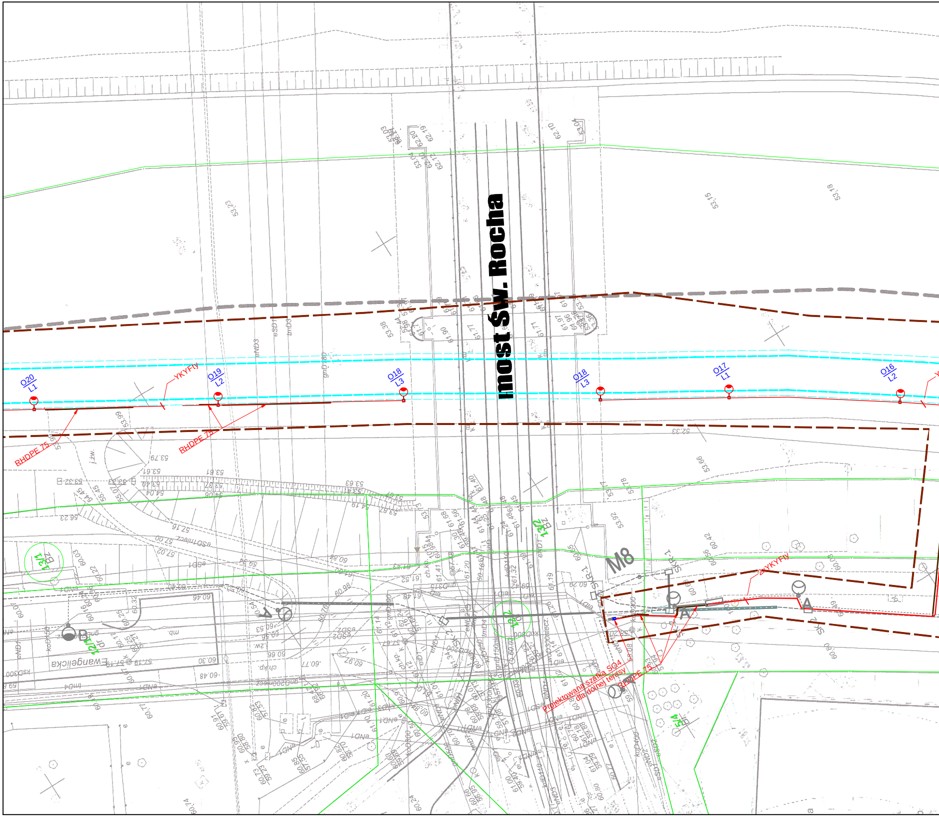

most Św. Rocha
O20/L1
O19/L2
O18/L3
O18/L3
O17/L1
O16/L2
YKYFty
RHDPE 75
RHDPE 75
2xYKYFty
M8
SKR-1
SKR-1
SK-2
A
A
B
13/1 Bz
13/2 Bz
12/1 dr
5/4 Bz
Ewangelicka
Projektowana szafka SO4 dla dolnej terasy
RHDPE 75

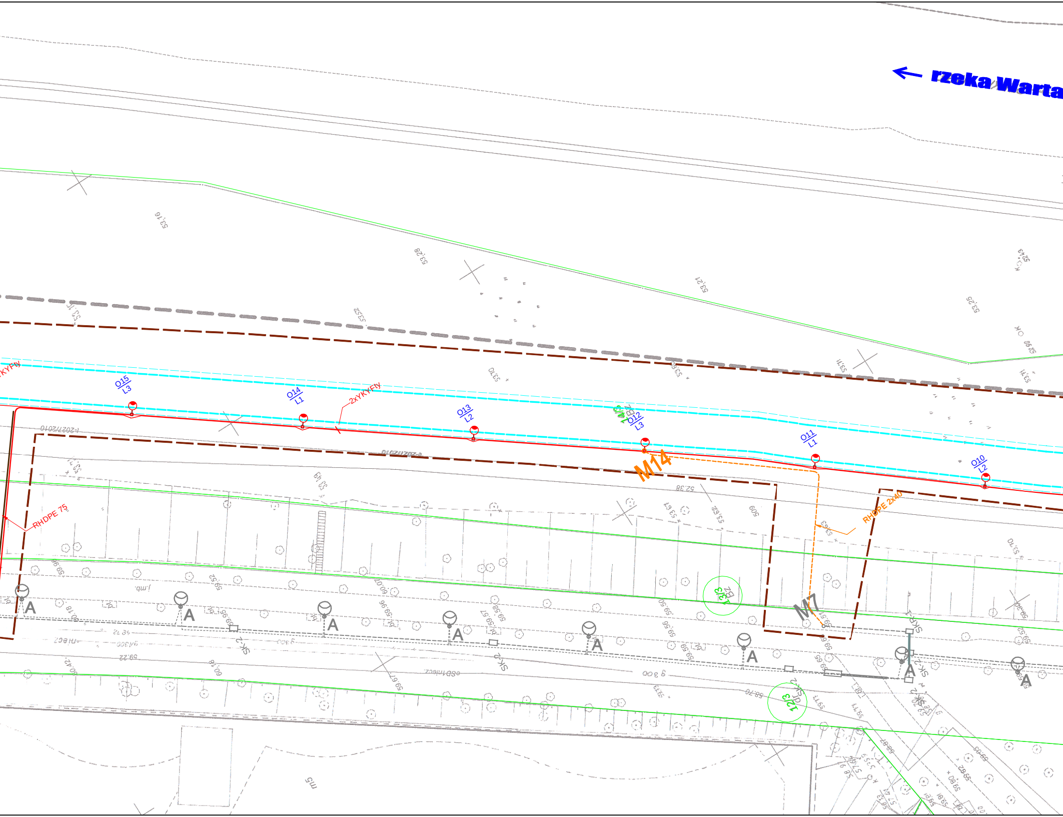
rzeka Warta
O15 L3
O14 L1
O13 L2
O12 L3
O11 L1
O10 L2
2xYKYFty
M14
M7
RHDPE 75
RHDPE 2x40
1413
1313
1213
SK-2
SKP-1
A

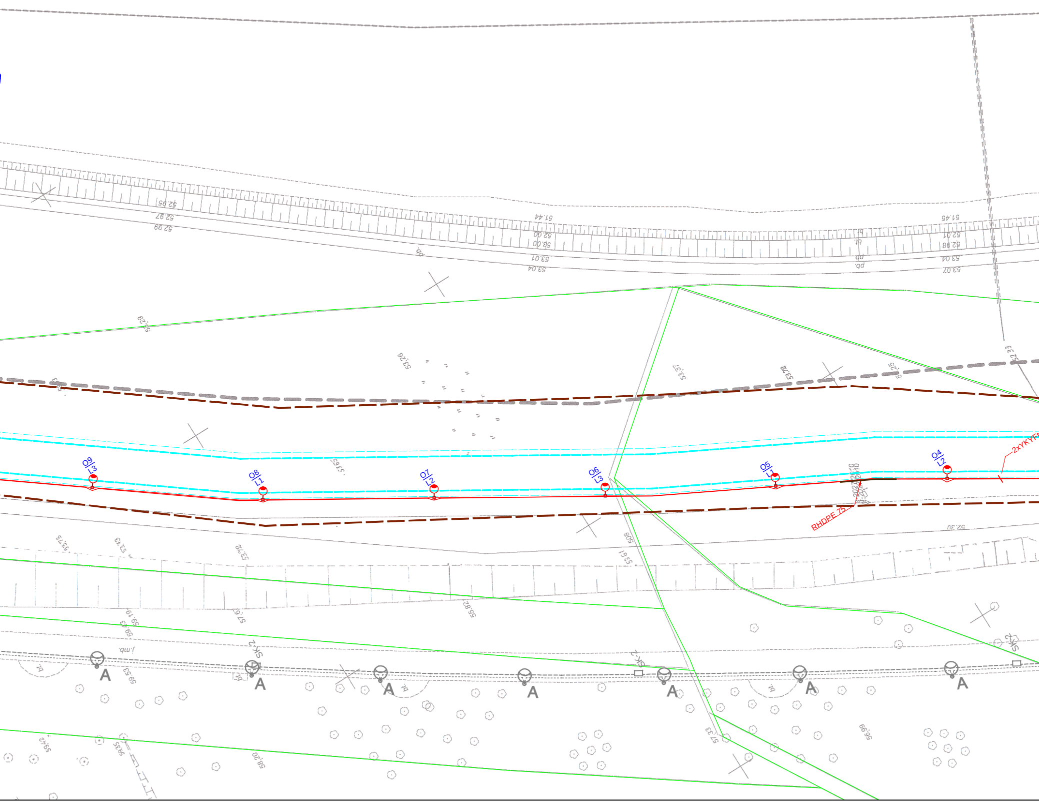
O9/L3
O8/L1
O7/L2
O6/L3
O5/L1
O4/L2
2xYKYF
RHDPE 75
2022/2010
A
A
A
A
A
A
A
A
SK-2
52.95
52.97
52.99
51.44
52.00
58.00
53.01
53.04
51.45
52.01
52.98
53.04
53.07
53.26
53.37
53.78
53.33
52.30
53.61
55.82
57.61
59.19
59.53
58.20
59.42
57.33
56.99
j.mb.
pb.
bt.

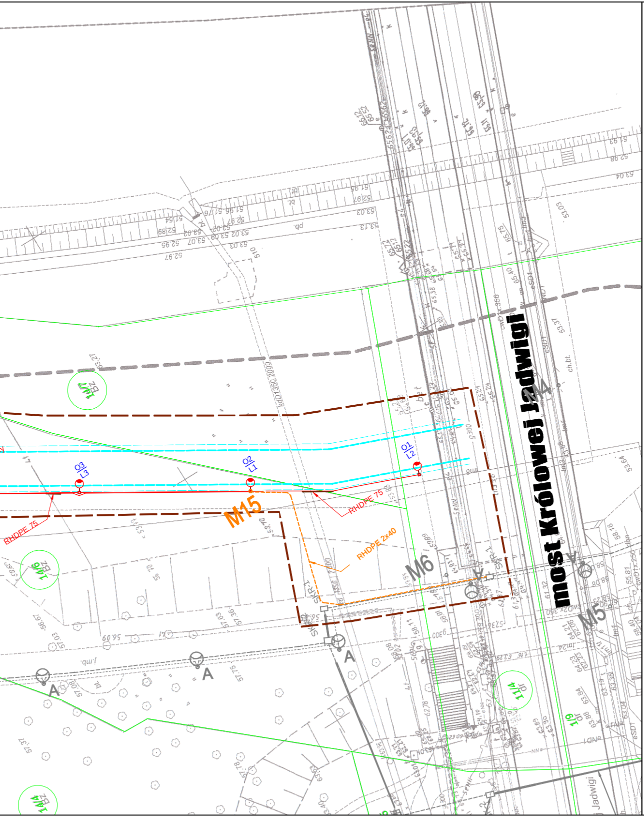
most Królowej Jadwigi
M15
M6
M5
M4
O1 L2
O2 L1
O3 L3
RHDPE 75
RHDPE 75
RHDPE 2x40
SKR-1
SKR-1
A
A
A
14/7 BZ
14/6 BZ
14/4 BZ
11/4 dr
1/9 dr
ch.bt.

LEGENDA

- - -	orientacyjny przebieg planowanej ścieżki wraz z poboczem
●	proj. lampa oświetleniowa (oprawa LED, słup l=6m z wysięgnikiem 1m, wraz z fundamentem prefabrykowanym)
—	proj. kable zasilające nn (0,4 kV)
—	proj. kable zasilające nn (0,4 kV) – trasa zgodna z ZG–OPK.4105.416.2017
—	proj. rury osłonowe HDPE dla kabli 0,4 kV
O1 L1	oznaczenia lampy i wzkazanie fazy do podłączenia
- - -	proj. kanalizacja teletechniczna – sieć monitoringu
∘M13	proj. kamery monitoringu CCTV na słupach oświetleniowych
SK-2 (SKR-1)	oświetleniowe i monitoring wg odrębnego opracowania
14/6	istn. numery działek
—	istn. granice działek
— —	zakres inwestycji

Wykonawca:	ALDROG	**ALDROG Sp. z o. o.** ul. Starołęcka 7, wej. A 61-361 Poznań tel.: 506 057 807		**Data:** **10.2017**
Inwestor:	Miasto Poznań Plac Kolegiacki 17 61-841 Poznań			**Nr umowy:** KPRM-II.042.4.2.2.2107

Projekt budowy oświetlenia i monitoringu wizyjnego wzdłuż planowanej ścieżki pieszo-rowerowej Wartostrada na odcinku od mostu Królowej Jadwigi do parku w Starym Korycie Warty (lewy brzeg) w Poznaniu.

BRANŻA ELEKTRYCZNA/TELEKOMUNIKACYJNA

Stanowisko:	Imię i nazwisko:	Nr uprawnień:	Specjalność:	Podpis
Projektant prowadzący:	mgr inż. P. Nowaczyk	WKP/0297/POOD/09	Projektowanie bez ograniczeń w specjalności drogowej	
Projektant branży elektrycznej:	mgr inż. Z. Gruźlewski	WKP/0272/POOE/15	Projektowanie bez ograniczeń w specjalności instalacyjne elekrycznej	Z. Gruźlewski
Projektant branży telekomunikacyjnej:	tech. H. Walichiewicz	WKP/0406/ZOPT/15	Projektowanie w ograniczonym zakresie II stopnia w specjalności telekomunikacyjnej	
Opracował:	mgr inż. P. Pietrus	-	-	Paweł Pietrus
Opracował:	mgr inż. P. Knapiński	-	-	Knapiński

PLAN ZAGOSPODAROWANIA TERENU

Skala: 1:500

Nr rys.: 2.2